

GRUNDRISS ERDGESCHOSS

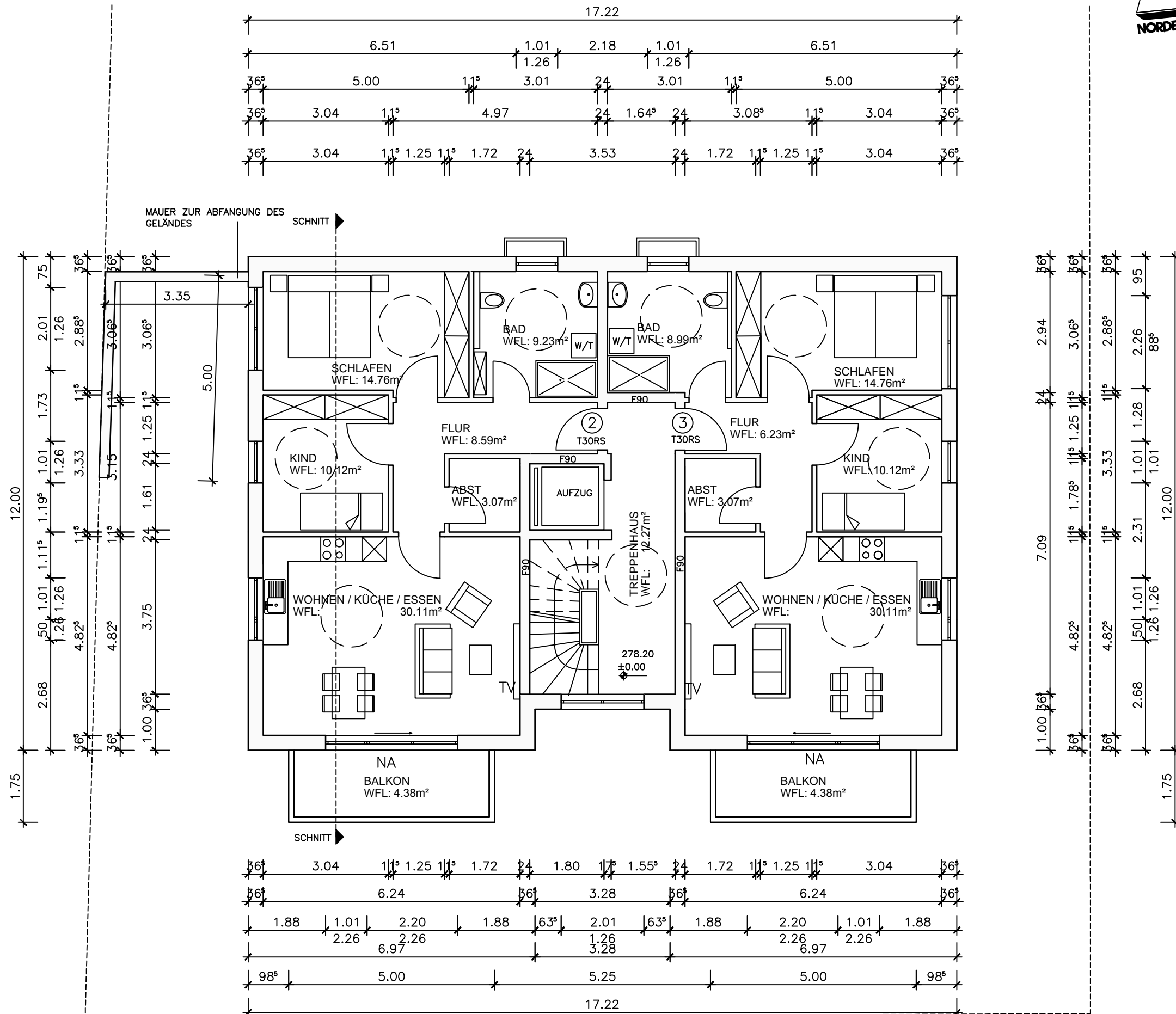

BAUVORHABEN:		
NEUBAU EINES MEHRFAMILIENHAUSES MIT 6 WE		
Am Sonnenhang 13a 57078 Siegen		
BAUHERR:		
Schneiderhaus-Baupartner GmbH		
Magdalenenweg 9 57482 Wenden		
PLANVERFASSER:		
ARCHITEKTEN EBERTS & NIEDERSCHLAG		
B.Sc. Anna Niederschlag Architektin		
In der Wüste 9 57462 Olpe		Tel: +49 (0)2761/4392 Mail: buero@architekt-eberts.de
PLANINHALT:		PROJEKTNUMMER:
GRUNDRISS ERDGESCHOSS		N - 73/20
		MASSSTAB:
		1/100
PLANUNGSPHASE:	ERSTELLUNGSDATUM:	PLANDATUM:
BAUANTRAG	17.12.2020	14.10.2021
BAUHERR		VERFASSER